



Contents

- 着任医師紹介
- 部署紹介 透析室
- 感染拡大防止へのご協力
- 新入職員紹介
- お知らせ

発刊: No.42 発行者: 仁雄会 穂高病院
 編集: 穂高病院 広報委員会 広報誌部会
 仁雄会 穂高病院 長野県安曇野市穂高4634
 TEL 0263-82-2474 (代) FAX 0263-82-7514
 URL: http://www.hotaka-hospital.or.jp



10月に着任された
 わたなべ 渡邊医師にお話を伺いました。

お名前とご出身を教えてください。

渡邊由布子です。出身は松本市です。小、中、高校と松本で過ごし、大学は福井県にある学校に通いました。小学校と中学校では合唱部に籍をおいていました。子どものころからあまり運動をしてこなかったため、大学時代はソフトテニス部に入ってみました。のどかなサークルで和気あいあいと楽しく過ごせました。

専門領域を教えてください。
 またその領域を志した理由はなんですか。

専門は呼吸器内科です。医師を志した当初は膠原病(こうげんびょう)などの難病治療をしてみたいと考え、大学卒業後は名古屋市にある大学付属病院に入局しました。ですが、さまざまな関連病院で経験を積むうちに自分には呼吸器内科が向いていると気づき、以降そちらの方面へ進みました。

穂高病院にお越しになったきっかけを教えてください。

研修医時代から12年を愛知県で過ごしました。豊川市の病院には8年間勤務しました。そろそろ故郷長野県の医療に携わりたいと考え実家のある松本市に戻ってきました。豊川市内の病院では勤務が忙しかったので、松本市に戻ってからは少しゆっくりと仕事をしていましたがぼちぼち英気も養えたのでこの度穂高病院で働こうと思いました。

穂高病院に入職して感じたことを教えてください。

施設は清潔で気持ちがいいです。スタッフは皆笑顔で親切なのでありがたいと感じています。

安曇野市にお越しになった感想を教えてください。

アルプスが目の前に広がる素晴らしい風景を見ながら通勤しています。安曇野は道の駅や直売所なども多く開拓したら

楽しそうです。ただ、松本市から通っているのですが、通勤道路が渋滞ばかりなので裏道の開拓もしてみたいですね。安曇野市には素敵なお店が多いので、裏道開拓の時に想わぬ発見があるかもしれませんね。

それではここで少しプライベートなことについても教えてください。

趣味や特技はありますか。休日はどのように過ごされますか。
 趣味といえるかとは思いますが、休日は家の回りを散歩することが多いです。健康のためもありますが、普段気付かなかったような風景を発見することも楽しみです。料理をすることも好きです。お酒を飲むことが好きなのですが、今は外に飲みに行くことが出来ません。ですから自宅で肴(さかな)になるようなものを作り宅飲みを楽しんでいます。

それでは最後になりますが、
穂高病院でどんな診療をしていきたいですか。

状態や結果が気になるとすぐに実行に移したくなる性格です。どんどん現場へも出かけ様子を確認したくなりますが、気にしないでください。穂高病院では地域に密着した親しみやすい医療を心掛けたいと思っていますのでよろしくお願いします。



フレンドリーで話してとても楽しい先生です。持ち前の突撃スタイルで穂高病院を元気いっぱいにしてくれそうです。頑張ってください。

木曜日午後の内科外来は渡邊医師が担当します

10月より木曜日午後の外来診療が開始となりました

10月1日より木曜日午後の外来(内科・整形・産婦人科)診療が開始になりました。他の診療日より混雑を避けての受診が可能です。どうぞご利用ください。



部署紹介 透析室

今から17年前、穂高病院の透析治療は2床のベッドから始まりました。その当時のスタッフは新しい透析室を立ち上げるために右も左も分からない状態から試行錯誤を重ね、現在の透析室の土台を作っていました。現在ベッドは18床で、年間7000回を超える透析治療を行っています。開設当時のスタッフは医師1名・看護師1名・臨床工学技士1名の3名でした。現在は医師2名・看護師5名・臨床工学技士3名の計10名です。この17年でベッド数は10倍近く、スタッフも3倍程度と拡大を続けてきました。今後も患者数は増えていくことが予想されます。その大きな要因は療養病棟への入院患者さんの受け入れです。近隣の透析施設では外来の透析患者さんの受け入れは多く行っていますが、長く入院して透析治療を受けられる施設は多くありません。透析治療は受けなければいけないが自宅から通う事が出来ないという患者さんの紹介が近隣の施設から数多く寄せられるため、当院の透析患者数は増え続けています。このように、患者さんだけでなく、近隣の施設からも信頼される医療を今後とも提供していけたらと考えています。



最後に少しだけ

個性的な透析室メンバーの紹介！

- T Dr. : バイオリンをこよなく愛するおしゃれ医師
- Y Ns : みんなにいじられ続ける責任者
- S Ns : 『永遠の18歳』??歳美人ナース
- H ME : 34歳自称イケメン S Nsの29コ年下

その他にも多くの楽しい仲間たちと
毎日笑いながら真剣に仕事に取り組んでいます

感染拡大防止へのご協力をお願いします



今年の8月は猛暑日が続きました。そんな暑さの中でも新型コロナウイルス感染拡大防止策として連日病院正面玄関で病院スタッフが来院者全員に声をかけ、検温、症状の確認をしました。午後の強烈な日差しの中での業務は相当身体にもこたえます。そんな暑さを少しでも和らげるためにドライミストファンを導入しました。最近野外のイベントなどで見かけるようになったこの機械、霧が蒸発する際に発生する気化熱により気温を周囲より3℃程度下げることができる装置です。おかげでどうにか夏を乗り切ることが出来ました。もう少し続きそうなコロナ禍ですが季節は徐々に寒い時期に向かいます。玄関での業務にも一層厳しい季節になりそうです。来院される方々もお急ぎとは存じますがしばらくの間はマスク着用・手指消毒・ソーシャルディスタンスを心掛けていただき、発熱やのどの痛み、倦怠感がある方はあらかじめ電話での旨お伝えいただけますようお願い申し上げます。

～ご理解ご協力をお願いします～

新入職員紹介

令和2年も新しい仲間が増えました。
大変な時です。
貴重な戦力として大いに期待しています。

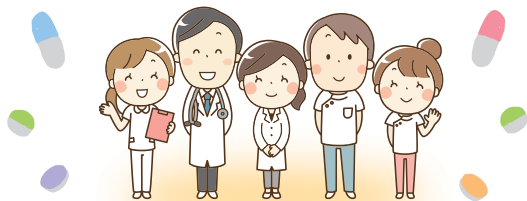

● 嶋田真理子 外来 看護師

少しでも早く多くの事を覚え、患者さんの事を中心に考えられるようになりたい。食パンが大好きで今は地元SWEETのフランス食パンにはまっています。皆さんのおすすめのパン屋さんを教えてください。

● 下里華恵 外来 看護師

慣れるまでご迷惑をおかけすると思いますが、一日も早く戦力になれるように頑張りたいです。韓国語が好きで今も勉強しています。

● 北川恵美 4階病棟 助産師

安曇野市で生まれる赤ちゃんの8割が穂高病院で生まれているそうです。私達の取組がそのお子さんご家族、街の未来を左右すると思っています。責任はありますがやりがいや愛もあります。地域のお産婆さんとして長く皆さんとお付き合いしていきたいなと思います。ラジオパーソナリティのクリス智子さんが好き。彼女のラジオ番組を聞きながらのドライブが私にとって幸せな時間でしょうか。

● 宮下京子 薬剤科 薬剤師

1日も早く仕事に慣れていきたいです。猫が好きで3匹の猫と暮らしています。2匹はラグドールという長毛種でとても穏やかな性格です。ラグドールはぬいぐるみという意味です

が残念ながら我が家の猫は抱っこを嫌がります。もう一匹は黒白のハチワレの保護猫です。それぞれの性格も異なり賑やかな毎日です。ほかにも旅行に出掛けたり写真を撮ったりすることも好きです。

● 橋本雅美 薬剤科 薬剤師

明るく暖かい雰囲気職場だなと感じています。空気のような薬剤師になりたいと思います。日々ドキドキしながら初めての一人暮らしを楽しんでいます。

● 児野雅代 健康管理部 保健師

4階からの北アルプスの景色が素晴らしく毎日眺めています。早く仕事を覚えられるよう日々精進していきたいです。マラソンやトレイルランにはまっています。来年は東京マラソンに出場する予定です。

● 宮澤千晶 地域医療連携室 医療ソーシャルワーカー

職場体験でお世話になった娘から「皆優しくとても良い雰囲気の職場だった」と聞いていました。言葉通り明るくてアットホームな職場で毎日気持ちよく働いています。趣味はテニス。週末は家族や仲間とテニスを楽しんでいます。また手話を使った会話もできます。患者さんで聴覚障害をお持ちの方がいらした際にはお手伝いできると思います。

古屋大雄 会長 逝去

令和2年7月6日午前2時1分、古屋大雄会長が逝去いたしました。享年91才でした。古屋会長は昭和41年1月副院長として穂高病院創設に携わりました。昭和53年、病院長に就任。平成2年までの12年間病院長を務めました。その後も外科医師として外来診療、病棟管理、手術と地域医療に尽力しました。

吉元 毅 常務理事 逝去

令和2年7月10日午前5時57分、吉元毅常務理事が逝去いたしました。享年76才でした。吉元常務は昭和49年4月事務長に就任。以来45年間実務のトップとして病院経営を担ってきました。生涯現役を貫き、地域のため穂高病院のために健全経営に尽力しました。多くの職員から暖かで面倒見がいい人柄を慕われました。



基本理念

私たちは人権を尊重し、思いやりの心を持ち、
良質な医療、看護、介護の提供を通して地域社会に貢献する。

基本方針

- 1 私たちは、患者さんに信頼される安全な医療に務めます。
- 2 私たちは、患者さんとの会話を大切に理解し、同意を得た医療サービスを提供します。
- 3 私たちは、地域のかかりつけ病院として真心を込めて、あたたかい対応をいたします。
- 4 私たちは、地域の医療機関と連携を図り地域医療の向上に務めます。
- 5 私たちは、常に心と技の自己研鑽に務め明日の地域医療を拓きます。

来院される方へ

穂高病院では、感染予防のため正面玄関または受付などで発熱の有無及びマスク着用等の確認をしています。また発熱症状や強い倦怠感、味覚異常などの感染症を疑う患者さんには、お車で待機していただき検査を行っています。発熱症状がある患者さんは、受診前にお電話で相談していただければ来院方法、来院時間をご案内します。症状によっては当院以外の適切な医療機関をご紹介します。通院・受診について心配な事があればお電話にてご相談下さい。**穂高病院：0263-82-2474**

診療案内

令和2年10月

診療時間 午前 **9:00 ~ 12:30** 午後 **15:30 ~ 18:00** (最終受付 17:30) **お問合せ** 電話 **0263-82-2474**
◎土曜日の午後及び、日曜・祝祭日は全科休診となります。

診療科目 / 曜日		月	火	水	木	金	土
内科 (1診)	午前	古屋直行	古川 厚	古川 厚	古川 厚	古屋直行	古川 厚 (第1~4週) / 川嶋 (第5週)
	午後		大久保 14:30 ~ 禁煙	古屋直行			
内科 (2診)	午前	信大 (循環器)	川嶋 彰	信大 (循環器)	折井 (呼吸器)	川嶋 彰	永江 (第1・3週)
	午後	川嶋 彰		寺島益雄			
内科 (3診)	午前	寺島益雄	大久保喜雄	大久保喜雄	大久保喜雄	寺島益雄	寺島 (第1・3・5週) / 川嶋 (第2・4週)
	午後		大久保 14:30 ~ 禁煙	渡邊由布子	大久保 ~ 17:00		
内科 (4診)	午前		渡邊由布子	永田美穂	永田美穂 ~ 11:00	渡邊由布子	寺島 (第2・4週) 完全予約
	午後			渡邊由布子			
整形外科	午前	古屋雄一郎	古屋雄一郎	古屋雄一郎	古屋 (受付 10:00まで)	古屋雄一郎	古川 (雄) 第4週以外 / 第4週 信大
	午後		第2・4週 古屋 (雄) 第1・3・5週 傍島		古屋雄一郎	第2・4週 2診 信大	
外科 (乳腺・甲状腺)	午前	小松 誠	小松 誠	小松 誠	小松 誠	小松 誠	小松 誠
	午後						
産婦人科 (1診)	午前	古川哲平	古川哲平	宮本 翼	古川哲平	古川哲平	古川 穰
	午後	宮本 翼					
産婦人科 (2診)	午前	宮本 翼	宮本 翼		宮本 翼	宮本 翼	
	午後						
眼科	午前	亀田知加子	寺島紀子 (受付 11:00まで)	野口真由美	亀田知加子	亀田知加子	信大 (受付 12:00まで)
	午後		(予約検査)	亀田知加子			
小児科	午前	黒川/門田 10:00 ~	黒川啓二	黒川啓二	黒川 (啓) 11:00まで	門田 茜	黒川啓二
	午後	黒川啓二					
形成外科	完全予約制	第2・第4木曜日 9:00 ~ 12:00 信大医師					
循環器		毎週月・水曜日 9:00 ~ 12:30 信大医師					
禁煙外来		月曜日 14:30 ~ 大久保 / 火曜日 14:00 ~ 大久保 / 木曜日 12:00 ~ 13:00 折井					
脊椎外来		第2・第4金曜日 14:30 ~ 15:30 信大医師					
上部内視鏡検査		永田/川嶋	古屋/(信大)	古屋/川嶋	古屋/川嶋	永田/(信大)	川嶋 (第1・3週)
下部内視鏡検査		川嶋 彰	古屋直行	川嶋 彰		古屋直行	古屋直行
ドック	12:50~	永田美穂	渡邊由布子	古屋直行	永田美穂	永田美穂	川嶋 (第1・3週)
	見直し	村山正道	村山正道	渡邊由布子	渡邊由布子	村山正道	
特定健診	9:30~	大久保喜雄	渡邊由布子	古屋直行	永田美穂	村山正道	
往診	13:30~	村山正道	村山正道	渡邊由布子	渡邊由布子	村山正道	
		古川 厚	古川 厚	古川 厚		古川 厚 第3週のみ	

- 眼科受付時間：火曜11:00まで、土曜12:00までとなります。なお火曜午後は予約検査のみです。外来診療は行っておりませんのでご了承下さい。
- 内科は診療予約も行ってあります。(電話でも可) 予約・変更またはお問い合わせは全科13:30~15:30の間にお問い合わせ下さい。
- 人間ドック及び検診の予約については、健康管理部直通 **0263-81-1011**までお問い合わせ下さい。
受付時間 平日8:30~16:30/土曜日8:30~11:30

医療法人 穂高病院
HOTOKA HOSPITAL

TEL.0263-82-2474 (代) FAX.0263-82-7514

〒399-8303 長野県安曇野市穂高4634 HP <http://www.hotaka-hospital.or.jp> E-mail info@hotaka-hospital.or.jp